TOP:CENTER PORFIDO

SCHEDA TECNICA PRODOTTO

BATTISCOPA E ZOCCOLINI

PIANO NATURALE E FIAMMATO

Il battiscopa è un prodotto molto utilizzato nelle pose nel contesto residenziale, spesso infatti per dare continuità alla posa orizzontale vengono applicati questi elementi in verticale che vanno a far si che la posa continui sulla parete perimetrale delle abitazioni e quindi lo stacco dalla pavimentazione sia più controllato e dolce. I zoccolini invece sono rifiniture, sempre in verticale, ma di accompagnamento ai rivestimenti delle scale, sono elementi di completamento della posa dei gradini. Le colorazioni sono molto varie e miste nel caso del piano naturale. Il piano fiammato ottenuto nei nostri impianti da blocchi di grandi dimensioni permette colorazioni uniformi.

Tipo larghezza a Typ Größe a / Type Width a	Spessore s Dicke s / Thickness s	Lunghezza Länge / Length	Peso Gewicht / Weight	
da 4 a 15 cm	1,3 - 2 cm	a correre einzigartiges stück random length	2600 kg/m³	PIANO FIAMMATO
da 4 a 15 cm	da 1,5 a 2 cm	a correre einzigartiges stück random length	2600 kg/m³	PIANO NATURALE

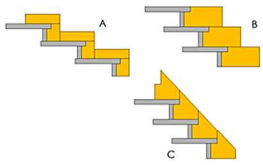

Nel caso del piano fiammato si può avere l'alternativa sabbiata, più regolare ma con proprietà estetiche leggermente diverse, oppure lucida. Lo spessore è uniforme mentre la lunghezza in casi eccezionali può essere a misura fissa su richiesta. Nel caso del piano naturale lo spessore di ogni singolo elemento varia leggermente lungo la sua superficie di ± 10 mm.

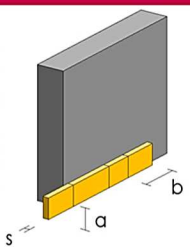

UNI EN ISO 9001 ICMQ Certificazione sistema qualità Certificato N. 04885

60 anni 1954 2014

TRENTINO

porfido cembra

TOP:CENTER PORFIDO

Caratteristiche

Anche per questo tipo di prodotto si distingue tra piano naturale di cava e piano fiammato.

Nel primo caso il materiale è un po' più grezzo visto che è ottenuto dalla sfaldatura naturale della pietra, ed è lavorato e segato in maniera leggera per dare la forma opportuna sia nel caso di semplice battiscopa che nel caso dei zoccolini. Lo spessore varia in maniera casuale lungo l'elemento, vengono selezionati solitamente elementi sufficientemente regolari in spessore (variazione che rimane nei 5 mm).

Nel caso del piano fiammato gli spessori sono uniformi dato che sono elementi ottenuti da blocchi di notevoli dimensioni che vengono tagliati a fette di diversa misura, mentre la superficie può essere anche piano sega, fiammata o sabbiata (superficie più regolare ma con caratteristiche estetiche leggermente differenti). Medesimo discorso per la costa lunga a vista.

Si possono avere pezzi unici su richiesta fino ad un massimo di b 150 cm.

Su tutti gli elementi si possono lavorare le teste a vista, a spacco vista tranciato oppure con vista fiammata. Inoltre ogni elemento può essere spigolato sulla costa principale a vista.

Le dimensioni riportate in tabella presentano tolleranze di produzione, relativamente allo larghezza a pari a ± 3 mm e lo spessore s, ± 3 mm (nel caso di misure fisse il lato in lunghezza b ha tolleranza medesima).

Sigillatura

La sigillatura è solitamente realizzata in maniera classica mediante sabbia e cemento o con collanti.

Imballaggio
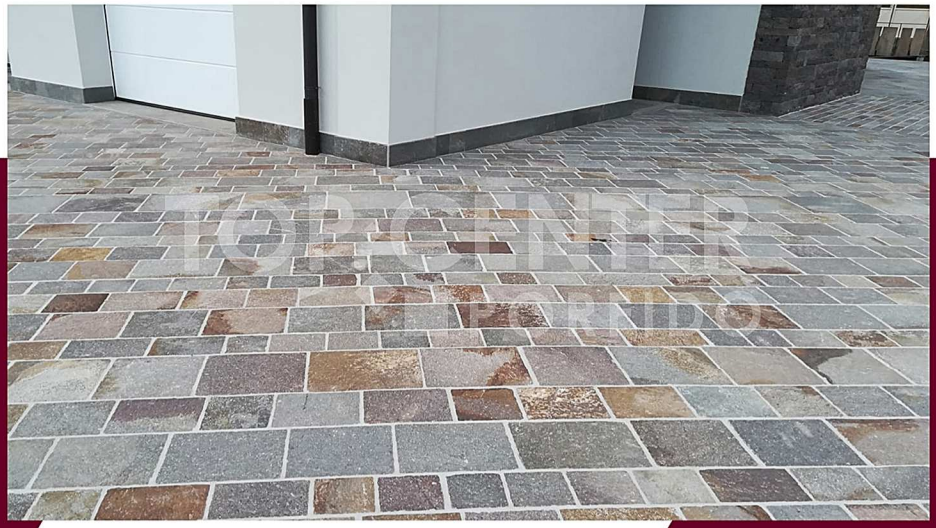
Il battiscopa e i zoccolini sono forniti su palette o palette speciali.